

ESTADÍSTICA DEL PERSONAL QUE LABORA EN EL TEPJF AL 30 DE JUNIO DE 2022¹

Total de personas contratadas al 30 de junio de 2022

	MUJERES	HOMBRES	Total
	703	865	1568
Porcentaje	44.8	55.2	



ESTADÍSTICA DEL PERSONAL QUE LABORA EN EL TEPJF AL 30 DE JUNIO DE 2022

Plazas permanentes ocupadas por Salas			
PERSONAL		MUJERES	HOMBRES
SALA	Superior	437	574
SR	Guadalajara	36	44
SR	Monterrey	41	40
SR	Xalapa	31	50
SR	Ciudad de México	48	33
SR	Toluca	37	44
SR	Especializada	49	44
TOTALES TEPJF		679	829

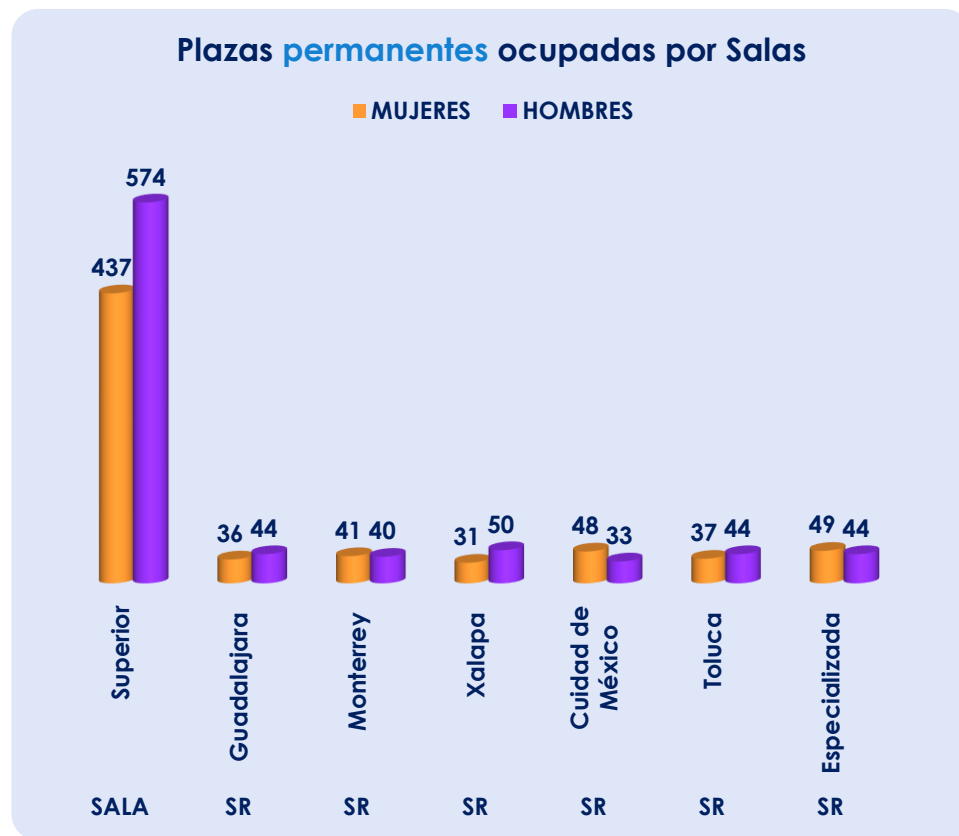

ESTADÍSTICA DEL PERSONAL QUE LABORA EN EL TEPJF AL 30 DE JUNIO DE 2022

Plazas permanentes de Mando Superior ocupadas

SALA		MANDO SUPERIOR	
PERSONAL		MUJERES	HOMBRES
SALA	Superior	78	133
SR	Guadalajara	1	1
SR	Monterrey	1	1
SR	Xalapa	1	1
SR	Cuidad de México	1	1
SR	Toluca	1	1
SR	Especializada	1	2
Totales TEPJF		84	140

Plazas permanentes de Mando Superior ocupadas

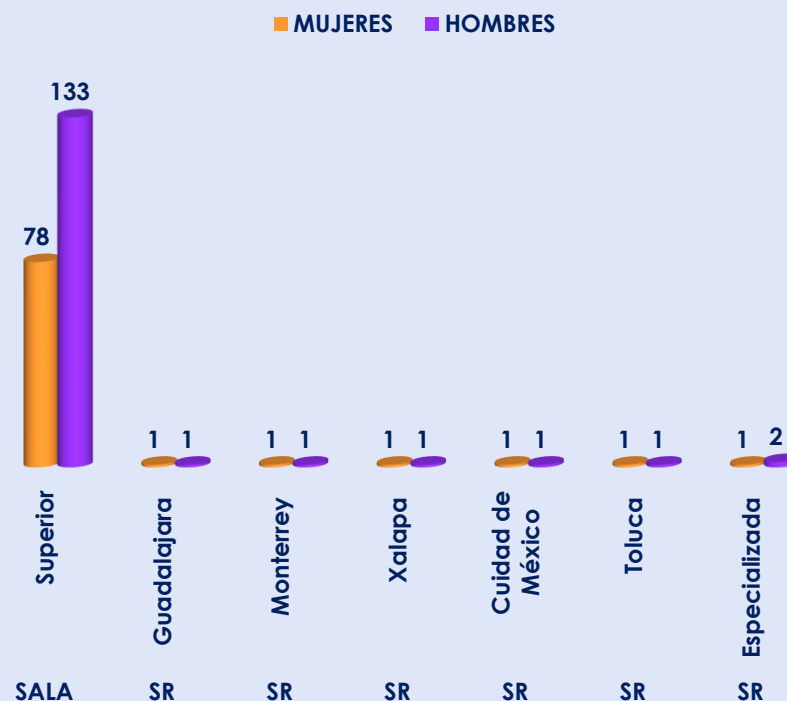

ESTADÍSTICA DEL PERSONAL QUE LABORA EN EL TEPJF AL 30 DE JUNIO DE 2022

Plazas permanentes de Mando Medio ocupadas			
SALA		MANDO MEDIO	
PERSONAL		MUJERES	HOMBRES
SALA	Superior	224	278
SR	Guadalajara	19	33
SR	Monterrey	24	28
SR	Xalapa	18	35
SR	Cuidad de México	30	23
SR	Toluca	20	32
SR	Especializada	32	31
Totales TEPJF		367	460

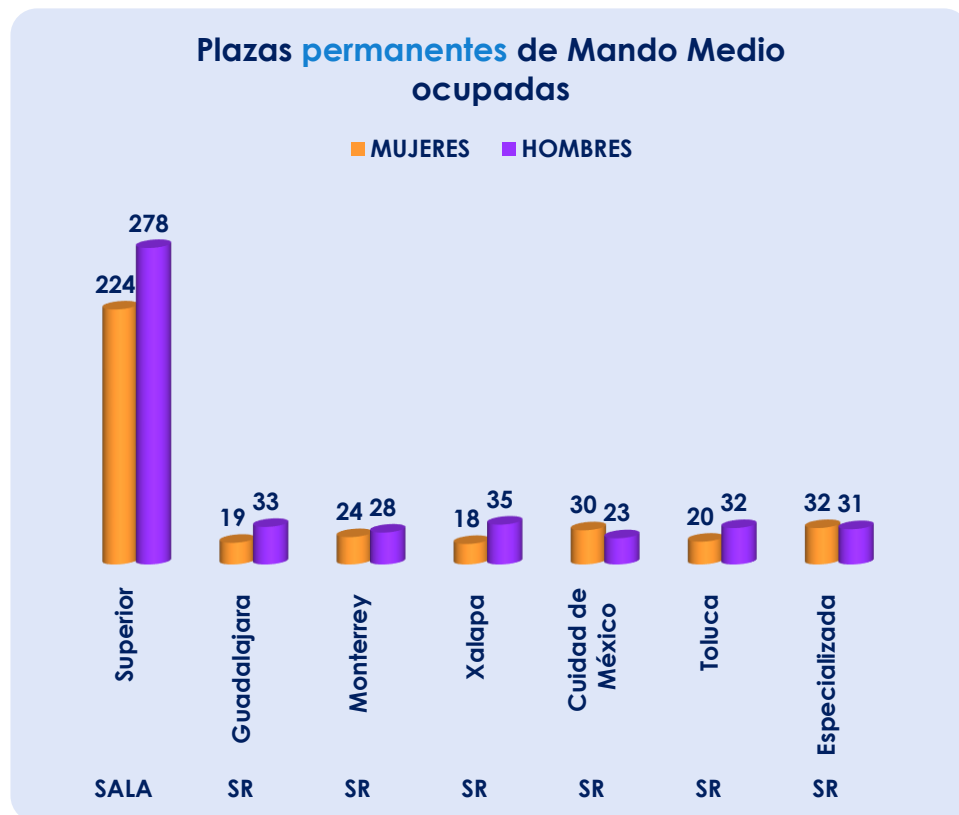

ESTADÍSTICA DEL PERSONAL QUE LABORA EN EL TEPJF AL 30 DE JUNIO DE 2022

Plazas permanentes de Personal Operativo ocupadas			
SALA		PERSONAL OPERATIVO	
PERSONAL		MUJERES	HOMBRES
SALA	Superior	135	163
SR	Guadalajara	16	10
SR	Monterrey	16	11
SR	Xalapa	12	14
SR	Cuidad de México	17	9
SR	Toluca	16	11
SR	Especializada	16	11
Totales TEPJF		228	229

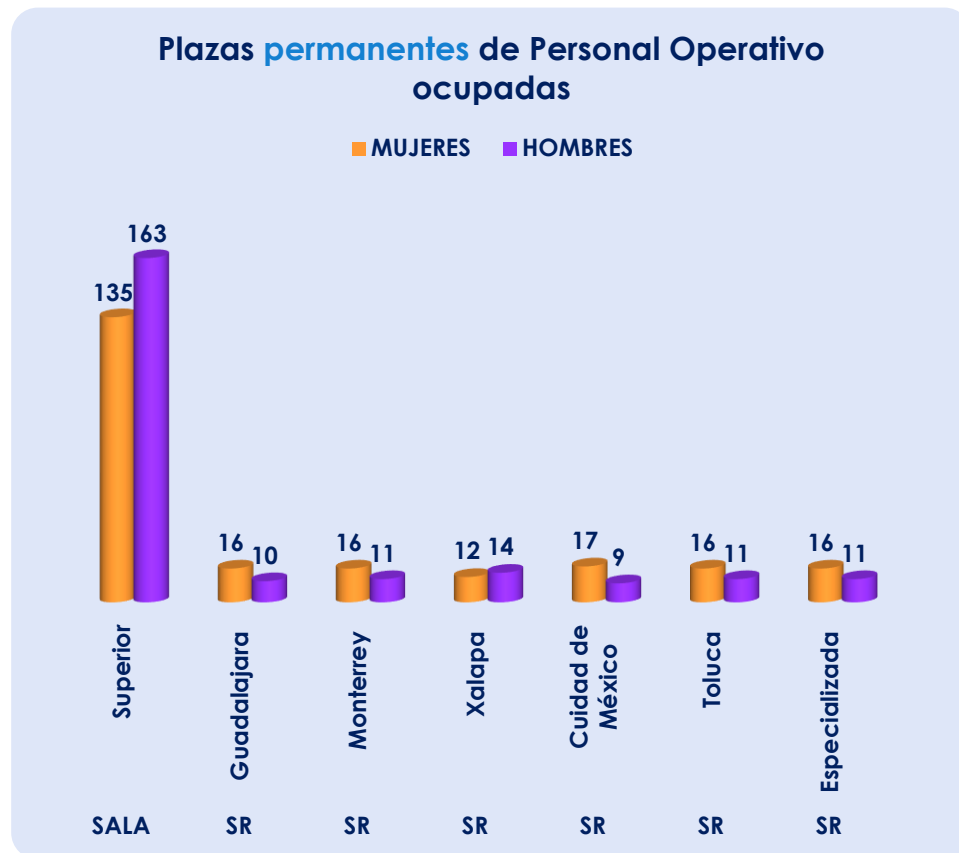

Personal eventual

ESTADÍSTICA DEL PERSONAL QUE LABORA EN EL TEPJF AL 30 DE JUNIO DE 2022



Plazas eventuales Mando Superior ocupadas			
SALA		MANDO SUPERIOR	
PERSONAL		MUJERES	HOMBRES
SALA	Superior	4	18

ESTADÍSTICA DEL PERSONAL QUE LABORA EN EL TEPJF AL 30 DE JUNO DE 2022



Plazas eventuales Mando Medio ocupadas			
SALA		MANDO MEDIO	
PERSONAL		MUJERES	HOMBRES
SALA	Superior	7	10

ESTADÍSTICA DEL PERSONAL QUE LABORA EN EL TEPJF AL 30 DE JUNIO DE 2022



Plazas eventuales Personal Operativo ocupadas			
SALA		PERSONAL OPERATIVO	
PERSONAL		MUJERES	HOMBRES
SALA	Superior	13	9

Total de personal por ponencias en Sala Superior

ESTADÍSTICA DEL PERSONAL QUE LABORA EN EL TEPJF AL 30 DE JUNIO DE 2022

Total de personal adscrito a ponencias en Sala Superior

Ponencia	Mujeres	%	Hombres	%	Total
Magda. Otalora Malassis Janine Madeline	20	55.6	16	44.4	36
Magda. Soto Fregoso Mónica Aralí	22	50.0	22	50.0	44
Magdo. De La Mata Pizaña Felipe	20	54.1	17	45.9	37
Magdo. Fuentes Barrera Felipe Alfredo	20	41.7	28	58.3	48
Magdo. Infante Gonzales Indalfer	15	40.5	22	59.5	37
Magdo. Rodriguez Mondragón Reyes	25	55.6	20	44.4	45
Magdo. Vargas Valdez Jose Luis	12	27.3	32	72.7	44
Total TEPJF	134		157		291
Porcentaje	46.0		54.0		

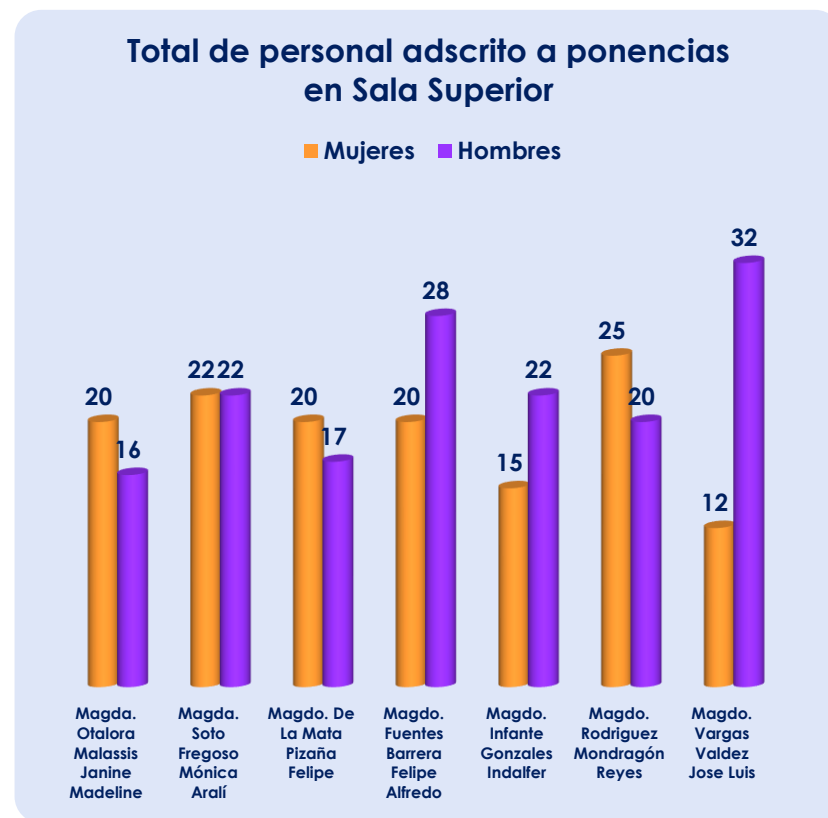

Personal por cargos¹ en Sala Superior

¹ ACUERDO General para el ingreso, promoción y desarrollo de la carrera judicial con paridad de género, en el Tribunal Electoral del Poder Judicial de la Federación. Artículo 12. La carrera judicial en el Tribunal Electoral estará integrada por las siguientes categorías: I. Secretariado General de Acuerdos de Sala Superior; II. Subsecretariado General de Acuerdos de Sala Superior; III. Secretariado Instructor y de Estudio y Cuenta de Sala Superior; IV. Secretariado de Acuerdos de Sala Regional1; V. Secretariado de Estudio y Cuenta de Sala Regional; y, VI. Actuaría del Poder Judicial de la Federación. Disponible en: <https://www.te.gob.mx/eje/front/Carrera>

ESTADÍSTICA DEL PERSONAL QUE LABORA EN EL TEPJF AL 30 DE JUNIO DE 2022

Personal por cargos en Sala Superior

Cargo	Mujeres	Hombres	Total
Actuaría del Poder Judicial de la Federación	1	7	8
Secretariado de Estudio y Cuenta	34	58	92
Secretariado Instructor	1	8	9
Secretariado General de Acuerdos de Sala Superior		1	1
Subsecretariado General de Acuerdos de Sala Superior	1		1
Total TEPJF	37	74	111
Porcentaje	33.3	66.7	

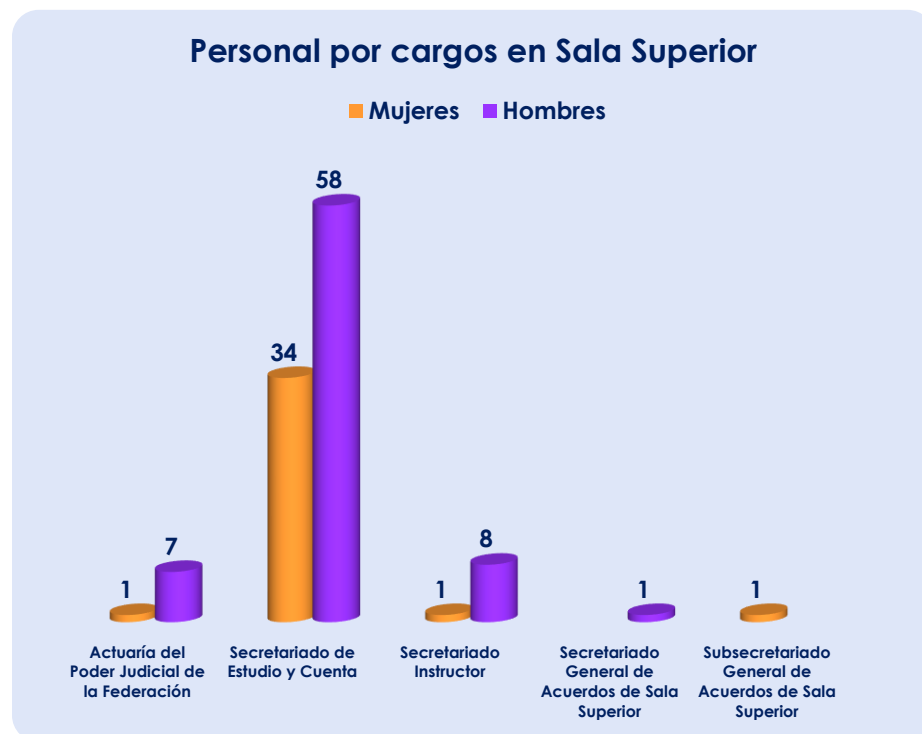

1 ACUERDO General para el ingreso, promoción y desarrollo de la carrera judicial con paridad de género, en el Tribunal Electoral del Poder Judicial de la Federación. Artículo 12. La carrera judicial en el Tribunal Electoral estará integrada por las siguientes categorías: I. Secretariado General de Acuerdos de Sala Superior; II. Subsecretariado General de Acuerdos de Sala Superior; III. Secretariado Instructor y de Estudio y Cuenta de Sala Superior; IV. Secretariado de Acuerdos de Sala Regional1; V. Secretariado de Estudio y Cuenta de Sala Regional; y, VI. Actuaría del Poder Judicial de la Federación. Disponible en: <https://www.te.gob.mx/eje/front/Carrera>

ESTADÍSTICA DEL PERSONAL QUE LABORA EN EL TEPJF AL 30 DE JUNIO DE 2022

Secretariado instructor por ponencia en Sala Superior

Ponencia	Mujeres	Hombres	Total
Magda. Otalora Malassis Janine Madeline	1		1
Magda. Soto Fregoso Mónica Aralí		3	3
Magdo. De La Mata Pizaña Felipe		1	1
Magdo. Fuentes Barrera Felipe Alfredo		1	1
Magdo. Infante Gonzales Indalfer		1	1
Magdo. Rodriguez Mondragón Reyes		1	1
Magdo. Vargas Valdez José Luis		1	1
Total TEPJF	1	8	9
Porcentajes	11.1	88.9	

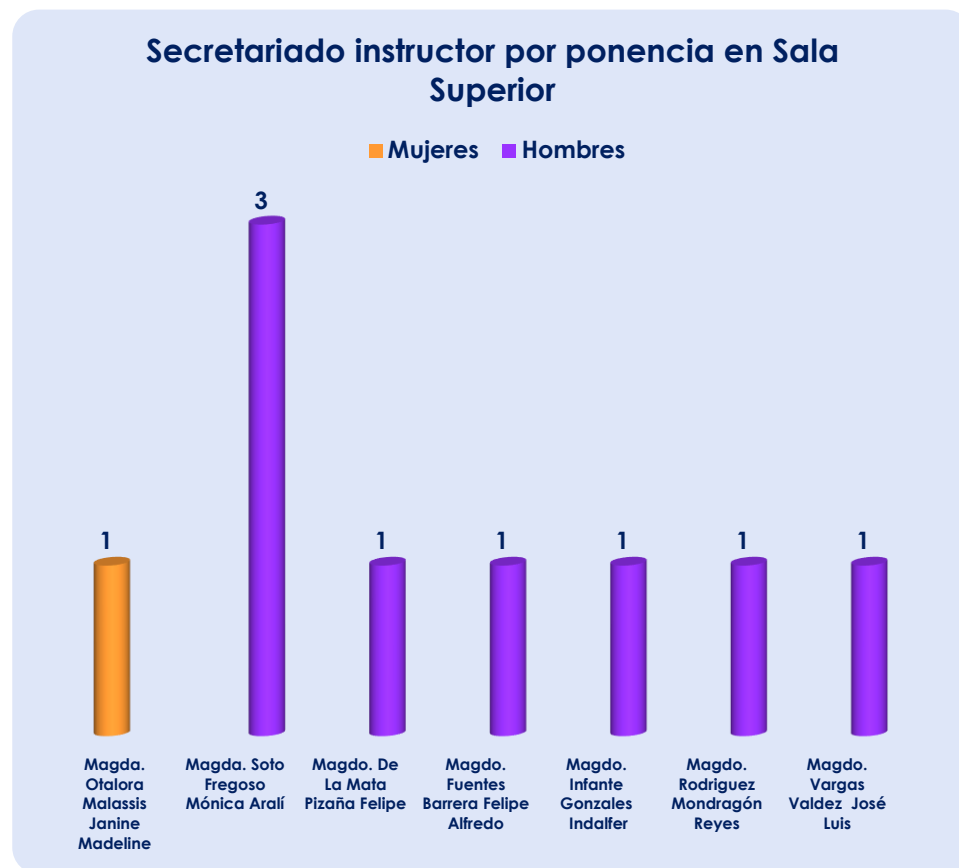

ESTADÍSTICA DEL PERSONAL QUE LABORA EN EL TEPJF AL 30 DE JUNIO DE 2022

Secretariado de Estudio y Cuenta por ponencia de Sala Superior

Ponencia	Mujeres	Hombres	Total
Magda. Otalora Malassis Janine Madeline	6	7	13
Magda. Soto Fregoso Mónica Aralí	5	4	9
Magdo. De La Mata Pizaña Felipe	10	8	18
Magdo. Fuentes Barrera Felipe Alfredo	4	10	14
Magdo. Infante Gonzales Indalfer	4	11	15
Magdo. Rodriguez Mondragón Reyes	2	8	10
Magdo. Vargas Valdez José Luis	3	10	13
Total	34	58	92
Porcentajes	37.0	63.0	

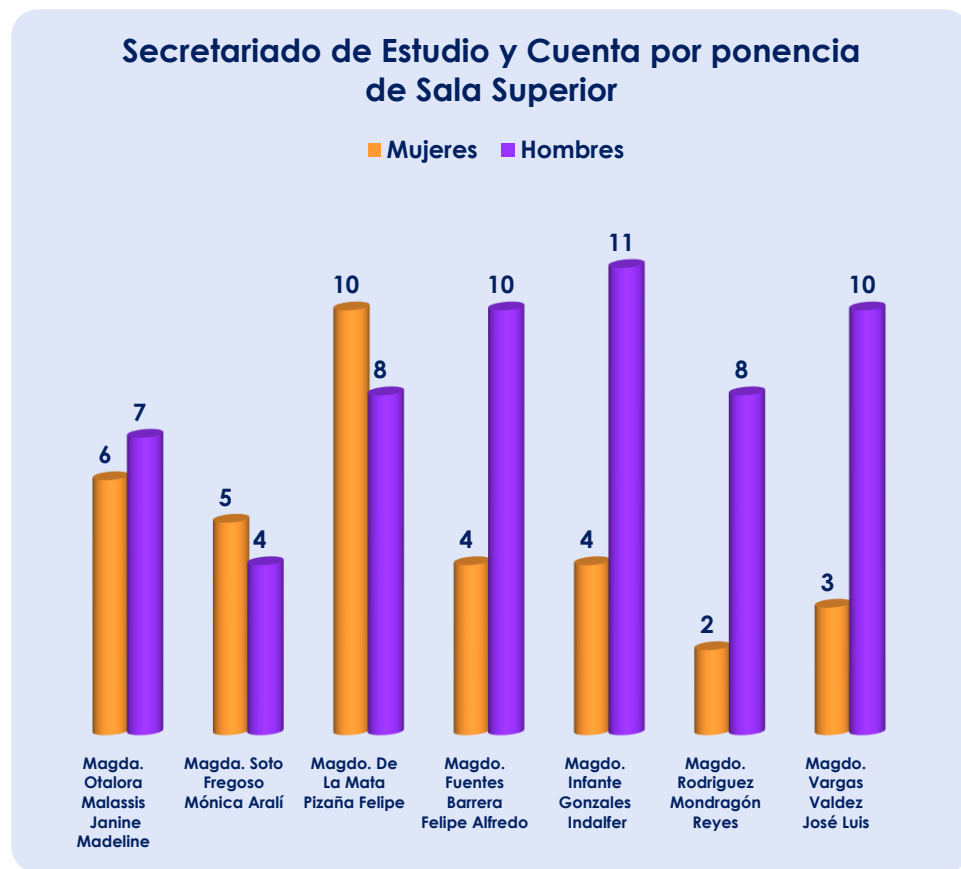

Personal por cargos¹ en Salas Regionales

¹ ACUERDO General para el ingreso, promoción y desarrollo de la carrera judicial con paridad de género, en el Tribunal Electoral del Poder Judicial de la Federación. Artículo 12. La carrera judicial en el Tribunal Electoral estará integrada por las siguientes categorías: I. Secretariado General de Acuerdos de Sala Superior; II. Subsecretariado General de Acuerdos de Sala Superior; III. Secretariado Instructor y de Estudio y Cuenta de Sala Superior; IV. Secretariado de Acuerdos de Sala Regional1; V. Secretariado de Estudio y Cuenta de Sala Regional; y, VI. Actuaría del Poder Judicial de la Federación. Disponible en: <https://www.te.gob.mx/eje/front/Carrera>

ESTADÍSTICA DEL PERSONAL QUE LABORA EN EL TEPJF AL 30 DE JUNIO DE 2022

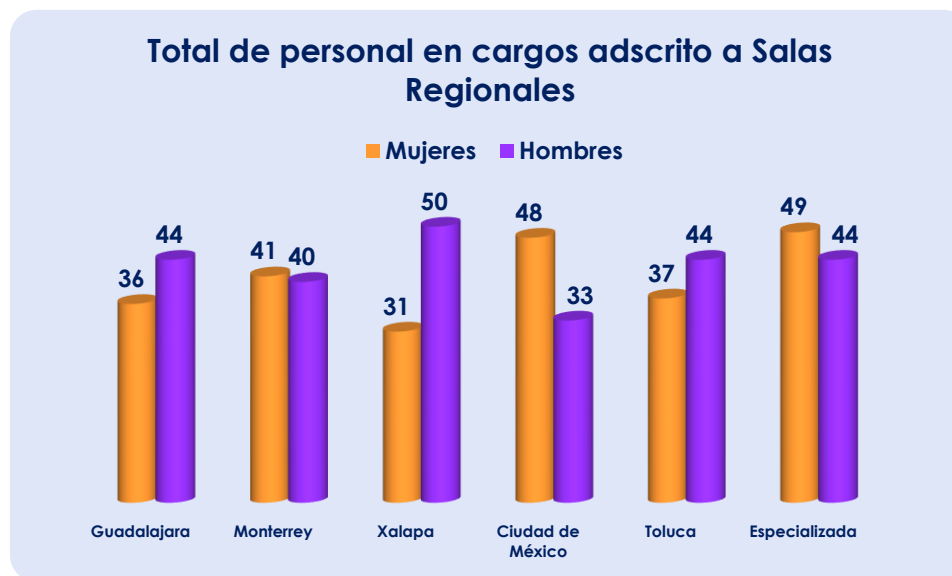

Personal en cargos adscrito a Salas Regionales					
Sala Regional	Mujeres	%	Hombres	%	Totales
Guadalajara	36	45.0	44	55.0	80
Monterrey	41	50.6	40	49.4	81
Xalapa	31	38.3	50	61.7	81
Ciudad de México	48	59.3	33	40.7	81
Toluca	37	45.7	44	54.3	81
Especializada	49	52.7	44	47.3	93
Total TEPJF	242		255		497
Porcentaje		48.7		51.3	

ESTADÍSTICA DEL PERSONAL QUE LABORA EN EL TEPJF AL 30 DE JUNIO DE 2022

Personal por cargos adscrito en Salas Regionales

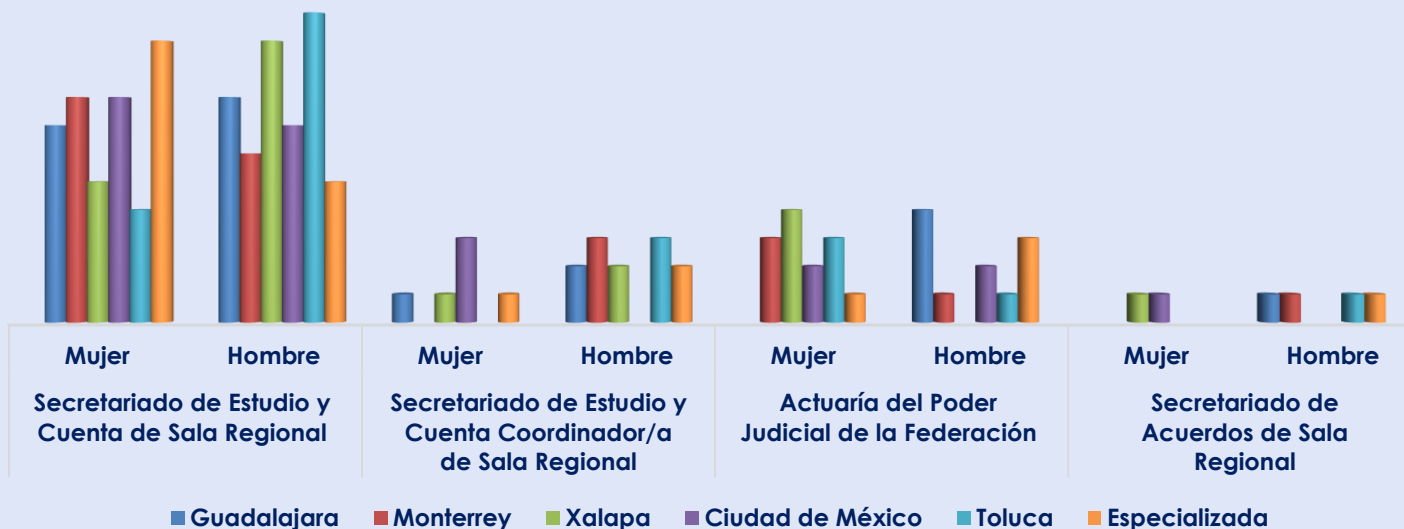

Personal por cargos adscrito en Salas Regionales												
Sala Regional	Secretariado de Estudio y Cuenta de Sala Regional			Secretariado de Estudio y Cuenta Coordinador/a de Sala Regional			Actuaría del Poder Judicial de la Federación			Secretariado de Acuerdos de Sala Regional		
	Mujer	Hombre	Total	Mujer	Hombre	Total	Mujer	Hombre	Total	Mujer	Hombre	Total
Guadalajara	7	8	15	1	2	3		4	4		1	1
Monterrey	8	6	14		3	3	3	1	4		1	1
Xalapa	5	10	15	1	2	3	4		4	1		1
Ciudad de México	8	7	15	3		3	2	2	4	1		1
Toluca	4	11	15		3	3	3	1	4		1	1
Especializada	10	5	15	1	2	3	1	3	4		1	1
Totales TEPJF	42	47	89	6	12	18	13	11	24	2	4	6
Porcentaje	47.2	52.8		33.3	66.7		54.2	45.8		33.3	66.7	

ESTADÍSTICA DEL PERSONAL QUE LABORA EN EL TEPJF AL 30 DE JUNIO DE 2022

Sala Regional	Secretariado de Estudio y Cuenta de Sala Regional		
	Mujer	Hombre	Total
Guadalajara	7	8	15
Monterrey	8	6	14
Xalapa	5	10	15
Ciudad de México	8	7	15
Toluca	4	11	15
Especializada	10	5	15
Totales TEPJF	42	47	89
Porcentaje	47.2	52.8	

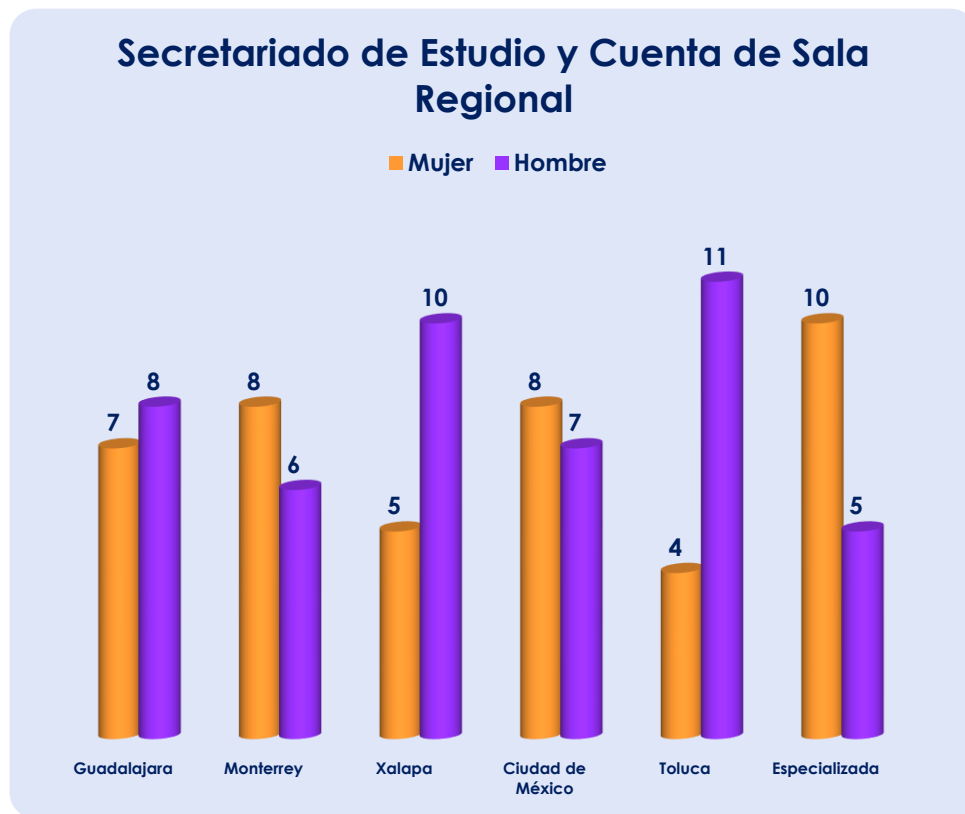

ESTADÍSTICA DEL PERSONAL QUE LABORA EN EL TEPJF AL 30 DE JUNIO DE 2022

Sala Regional	Secretariado de Estudio y Cuenta Coordinador/a de Sala Regional		
	Mujer	Hombre	Total
Guadalajara	1	2	3
Monterrey		3	3
Xalapa	1	2	3
Ciudad de México	3		3
Toluca		3	3
Especializada	1	2	3
Totales TEPJF	6	12	18
Porcentaje	33.3	66.7	

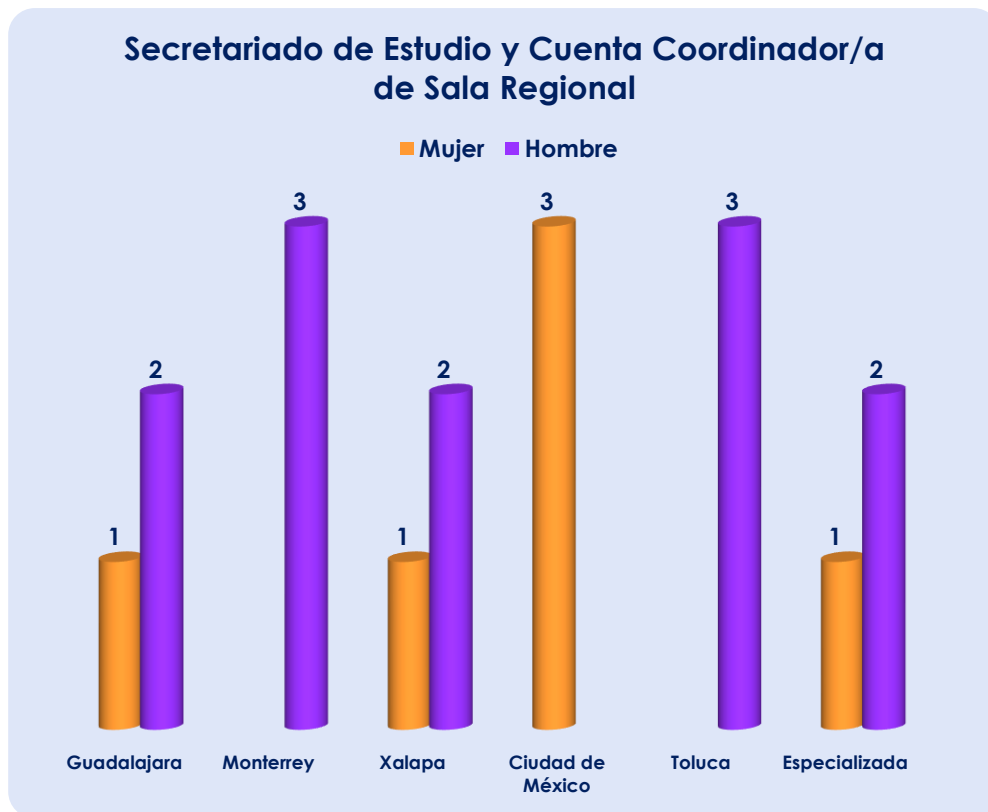

ESTADÍSTICA DEL PERSONAL QUE LABORA EN EL TEPJF AL 30 DE JUNIO DE 2022

Sala Regional	Actuaría del Poder Judicial de la Federación		
	Mujer	Hombre	Total
Guadalajara		4	4
Monterrey	3	1	4
Xalapa	4		4
Ciudad de México	2	2	4
Toluca	3	1	4
Especializada	1	3	4
Totales TEPJF	13	11	24
Porcentaje	54.2	45.8	

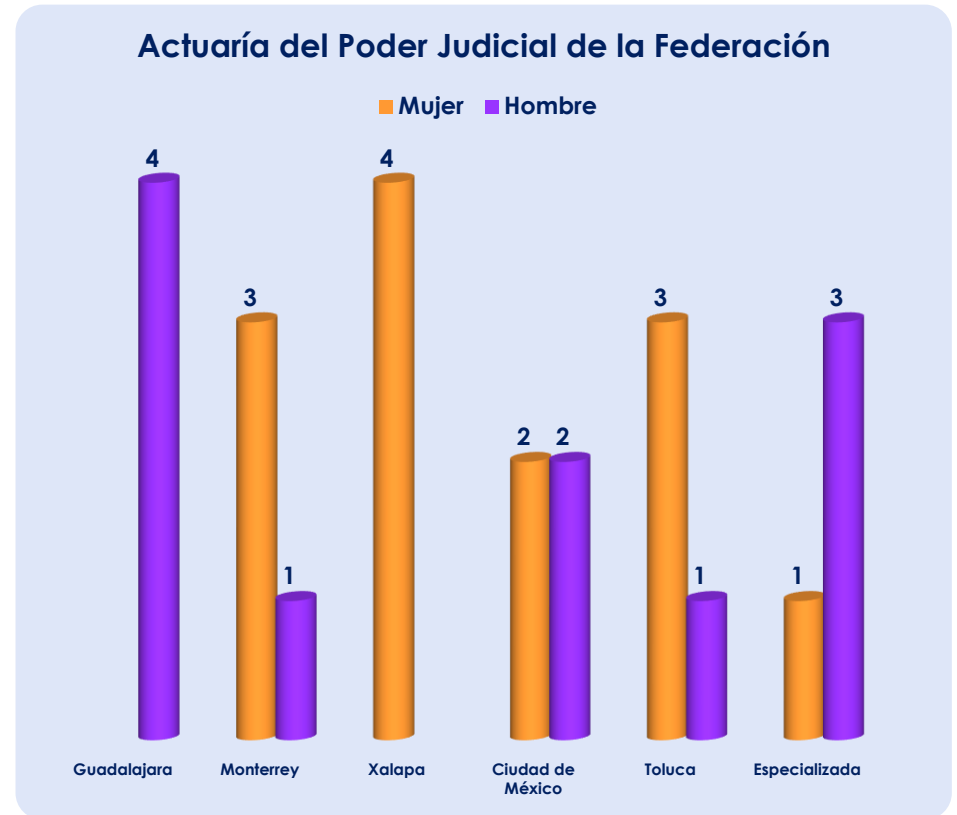

ESTADÍSTICA DEL PERSONAL QUE LABORA EN EL TEPJF AL 30 DE JUNIO DE 2022

Sala Regional	Secretariado de Acuerdos de Sala Regional		
	Mujer	Hombre	Total
Guadalajara		1	1
Monterrey		1	1
Xalapa	1		1
Ciudad de México	1		1
Toluca		1	1
Especializada		1	1
Totales TEPJF	2	4	6
Porcentaje	33.3	66.7	

