TRIBUNAL ELECTORAL
del Poder Judicial de la Federación

Estructura Orgánica Básica 2025

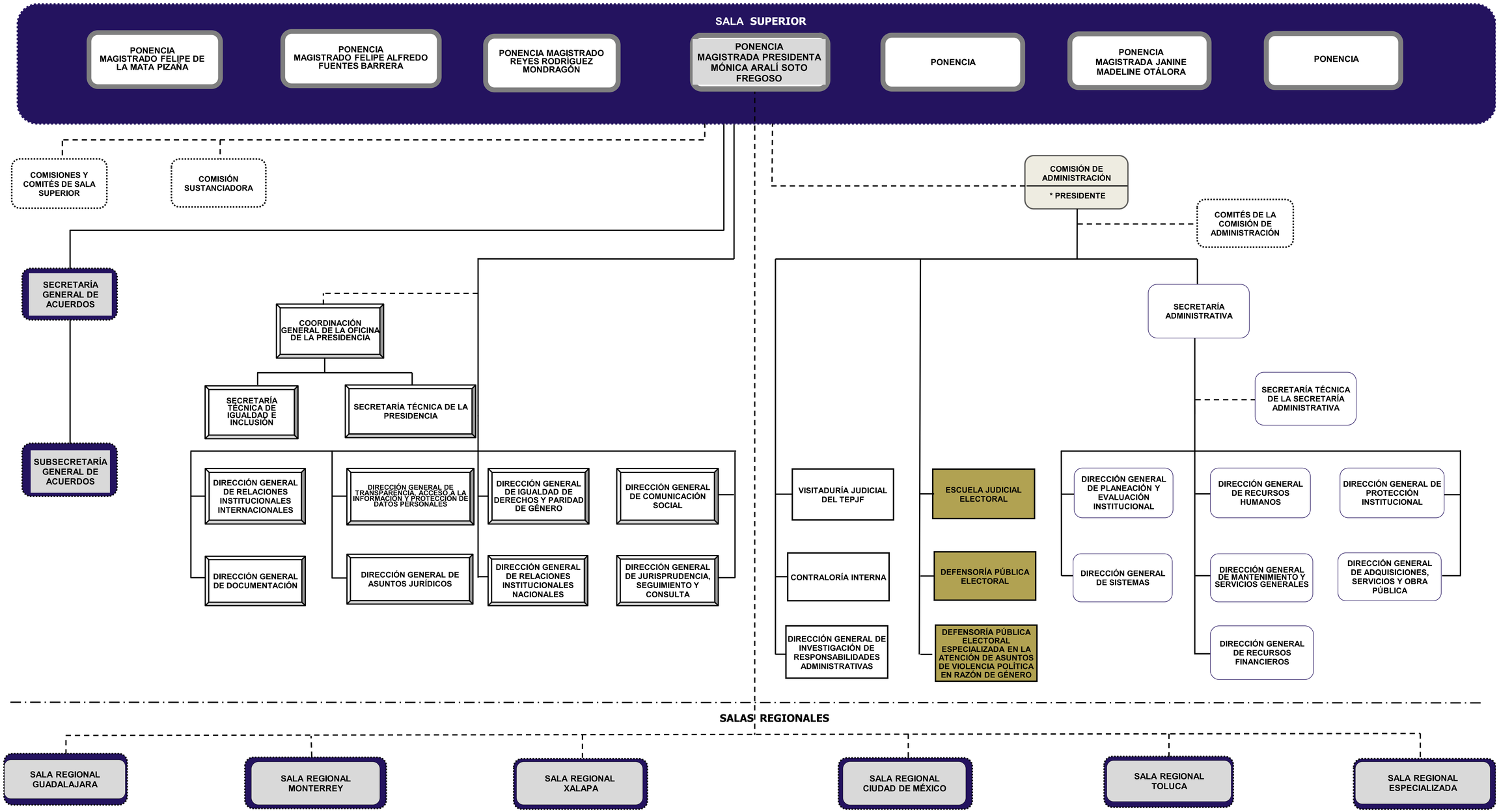

UNIDADES JURISDICCIONALES

UNIDADES DE APOYO TÉCNICO-JURÍDICO

ÓRGANOS AUXILIARES FISCALIZACIÓN

UNIDADES ADMINISTRATIVAS

INSTANCIAS SUSTANTIVAS

Expresan dependencia directa

Expresan una relación de información y coordinación

Órgano Colegiado

Circunscripción geográfica plurinominal

Autorización: Acuerdo xx/SO12(12-XII-2024)

Revisión
Dirección General de Planeación y Evaluación Institucional

Mtro. Hilario Pérez León

Validación
Secretaría Administrativa

Dr. Ulises Moreno Munguía